

Κωδικός:	Δ2.Μ.8.	Αρ. Έκδοσης	1	Υπεύθυνος ΜΟΔΙΠ Πανεπιστημίου Αιγαίου
		Έναρξη Ισχύος:	30/8/2011	Σελίδα 1 από 4
Δ2. Μ.8. Υποβολή 2ετούς Έκθεσης Εσωτερικής Αξιολόγησης του Ιδρύματος στη Σύγκλητο				

1. ΣΚΟΠΟΣ

Σκοπός της παρούσας διαδικασίας είναι η έγκριση της 2ετούς Έκθεσης Εσωτερικής Αξιολόγησης της ΜΟΔΙΠ από τη Σύγκλητο του Ιδρύματος

2. ΠΕΔΙΟ ΕΦΑΡΜΟΓΗΣ

Εφαρμόζεται στο πλαίσιο της 2ετούς Εσωτερικής Έκθεσης της ΜΟ.ΔΙ.Π, προκειμένου αυτή να εγκριθεί από τη Σύγκλητο του Ιδρύματος

3. ΣΧΕΤΙΚΕΣ ΔΙΑΔΙΚΑΣΙΕΣ

Δ2.Μ.6. διάχυση εκτός του Ιδρύματος πληροφοριών και πρακτικών	Τροφοδοτείται από την Δ2.Μ.8.
---	-------------------------------

4. ΔΕΔΟΜΕΝΑ

- Προτεινόμενη 2ετής Έκθεση από την ΜΟΔΙΠ.
- Εισήγηση της ΜΟΔΙΠ προς τη Σύγκλητο για έγκριση της Έκθεσης

5. ΑΠΟΤΕΛΕΣΜΑΤΑ

- Έγκριση της Συγκλήτου της 2ετούς Έκθεσης Εσωτερικής Αξιολόγησης του Ιδρύματος

6. ΣΧΕΤΙΚΑ ΚΕΙΜΕΝΑ

1. Ν.3374/2005, (ΦΕΚ 189 /Α/2005) περί Διασφάλισης της Ποιότητας στην Τριτοβάθμια Εκπαίδευση

7. ΠΕΡΙΓΡΑΦΗ ΒΗΜΑΤΩΝ

Η διαδικασία «**Υποβολή 2ετούς Έκθεσης Εσωτερικής Αξιολόγησης του Ιδρύματος στη Σύγκλητο**» περιλαμβάνει τα ακόλουθα βήματα.

1. Αποστολή της τελικής έκδοσης της Έκθεσης από την ΜΟΔΙΠ προς τη Σύγκλητο του Ιδρύματος
2. Συνεδρίαση της Συγκλήτου - Παρατηρήσεις, σχόλια και υποδείξεις
3. Πιθανή επιστροφή της Έκθεσης στην ΜΟΔΙΠ για διορθώσεις και επαναυποβολή



ΠΑΝΕΠΙΣΤΗΜΙΟ ΑΙΓΑΙΟΥ – Γραφείο Ελέγχου Ποιότητας
ΔΙΑΔΙΚΑΣΙΑ ΣΥΣΤΗΜΑΤΟΣ ΔΙΑΣΦΑΛΙΣΗΣ ΠΟΙΟΤΗΤΑΣ



Κωδικός:	Δ2.Μ.8.	Αρ. Έκδοσης	1	Υπεύθυνος ΜΟΔΙΠ Πανεπιστημίου Αιγαίου
		Έναρξη Ισχύος:	30/8/2011	Σελίδα 2 από 4
Δ2. Μ.8. Υποβολή 2ετούς Έκθεσης Εσωτερικής Αξιολόγησης του Ιδρύματος στη Σύγκλητο				

4. Απόφαση Συγκλήτου του Ιδρύματος για έγκριση της Έκθεσης

7.1. Αποστολή της τελικής έκδοσης της Έκθεσης από την ΜΟΔΙΠ προς τη Σύγκλητο του Ιδρύματος

Η ΜΟΔΙΠ, αφού καταλήξει στην οριστική μορφή της Έκθεσης, την προωθεί στα μέλη της Συγκλήτου του Ιδρύματος προκειμένου να την μελετήσουν και να διαπιστώσουν τυχόν παραλείψεις ή ατέλειες. Με τον τρόπο αυτό επιταχύνεται η διαδικασία έγκρισης καθώς, κατά την συνεδρίαση της Συγκλήτου τα μέλη της έχουν ήδη επεξεργαστεί την Έκθεση και έχουν έτοιμες τις παρατηρήσεις και τα σχόλιά τους.

7.2. Συνεδρίαση της Συγκλήτου - Παρατηρήσεις, σχόλια και υποδείξεις

Στην σχετική συνεδρίαση της Συγκλήτου, ακούγονται όλες οι προτάσεις και τα σχόλια επί της Έκθεσης που εισηγήθηκε η ΜΟΔΙΠ και ακολουθεί διαβούλευση για την ορθότητα, σκοπιμότητα και αναγκαιότητα της καθεμίας. Όσες από τις προτεινόμενες αλλαγές κριθούν απαραίτητες ή χρήσιμες κοινοποιούνται άμεσα στην ΜΟΔΙΠ του Ιδρύματος με τη μορφή υποδείξεων, ώστε να τις εφαρμόσει.

7.3. Πιθανή επιστροφή της Έκθεσης στην ΜΟΔΙΠ για διορθώσεις και επαναυποβολή

Η ΜΟΔΙΠ αναλαμβάνει να εφαρμόσει τις αλλαγές που υποδείχθηκαν από τη Σύγκλητο του Ιδρύματος. Μόλις ολοκληρωθούν οι εργασίες και η Έκθεση αποκτήσει την τελική της μορφή επανυποβάλεται στη Σύγκλητο.

7.4. Απόφαση Συγκλήτου του Ιδρύματος για έγκριση της Έκθεσης

Αφού η Σύγκλητος εγκρίνει την Έκθεση, εκδίδεται σχετική απόφαση.



ΠΑΝΕΠΙΣΤΗΜΙΟ ΑΙΓΑΙΟΥ – Γραφείο Ελέγχου Ποιότητας
ΔΙΑΔΙΚΑΣΙΑ ΣΥΣΤΗΜΑΤΟΣ ΔΙΑΣΦΑΛΙΣΗΣ ΠΟΙΟΤΗΤΑΣ



Κωδικός:	Δ2.Μ.8.	Αρ. Έκδοσης	1	Υπεύθυνος ΜΟΔΙΠ Πανεπιστημίου Αιγαίου
		Έναρξη Ισχύος:	30/8/2011	Σελίδα 3 από 4
Δ2. Μ.8. Υποβολή 2ετούς Έκθεσης Εσωτερικής Αξιολόγησης του Ιδρύματος στη Σύγκλητο				

8. ΔΙΑΓΡΑΜΜΑ ΡΟΗΣ ΔΙΑΔΙΚΑΣΙΑΣ

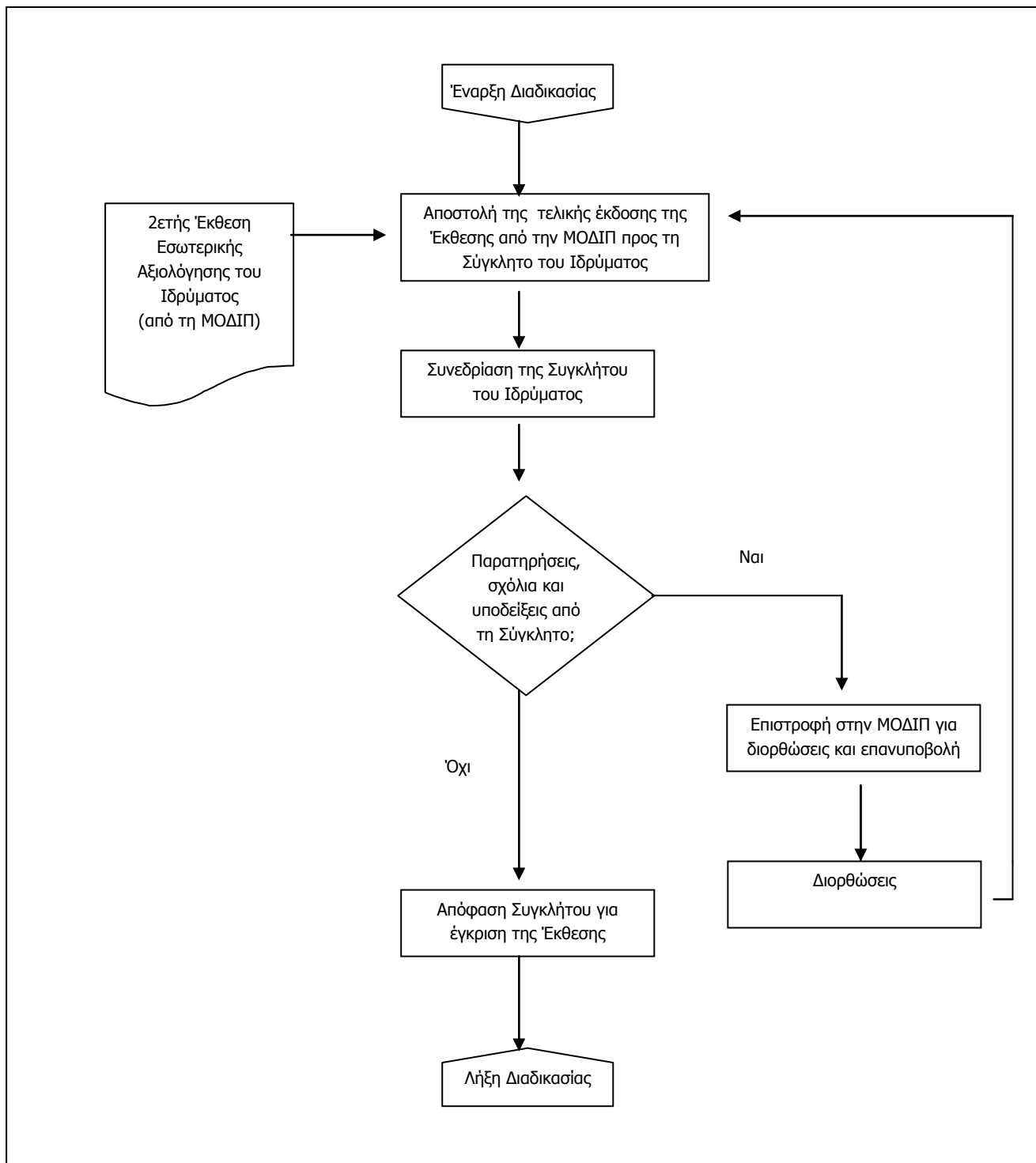

ΠΑΝΕΠΙΣΤΗΜΙΟ ΑΙΓΑΙΟΥ – Γραφείο Ελέγχου Ποιότητας
ΔΙΑΔΙΚΑΣΙΑ ΣΥΣΤΗΜΑΤΟΣ ΔΙΑΣΦΑΛΙΣΗΣ ΠΟΙΟΤΗΤΑΣ

Κωδικός:	Δ2.Μ.8.	Αρ. Έκδοσης	1	Υπεύθυνος ΜΟΔΙΠ Πανεπιστημίου Αιγαίου
		Έναρξη Ισχύος:	30/8/2011	Σελίδα 4 από 4
Δ2. Μ.8. Υποβολή 2ετούς Έκθεσης Εσωτερικής Αξιολόγησης του Ιδρύματος στη Σύγκλητο				

9. ΑΡΜΟΔΙΟΙ – ΕΜΠΛΕΚΟΜΕΝΟΙ

- 9.1 Σύγκλητος Ιδρύματος
- 9.2 ΜΟΔΙΠ Ιδρύματος

10. ΧΡΗΣΙΜΟΠΟΙΟΥΜΕΝΑ ΈΝΤΥΠΑ

	2ετής Έκθεση Εσωτερικής Αξιολόγησης της ΜΟΔΙΠ του Ιδρύματος (τελική έκδοση) <i>(εσωτερικό έντυπο)</i>
--	--

11. ΠΛΗΡΟΦΟΡΙΑΚΑ ΣΥΣΤΗΜΑΤΑ

Ολοκληρωμένο Πληροφοριακό Σύστημα Διασφάλισης Ποιότητας Παν. Αιγαίου

12. ΑΡΧΕΙΑ

- ☞ Απόφαση της Συγκλήτου του Ιδρύματος για έγκρισης της 2ετούς Έκθεσης Εσωτερικής Αξιολόγησης του Ιδρύματος



ΠΑΝΕΠΙΣΤΗΜΙΟ ΑΙΓΑΙΟΥ – Γραφείο Ελέγχου Ποιότητας
ΔΙΑΔΙΚΑΣΙΑ ΣΥΣΤΗΜΑΤΟΣ ΔΙΑΣΦΑΛΙΣΗΣ ΠΟΙΟΤΗΤΑΣ

